

AVENIDA ÂNGELO CALEFFI

PLANTA BAIXA

Escala 1/125

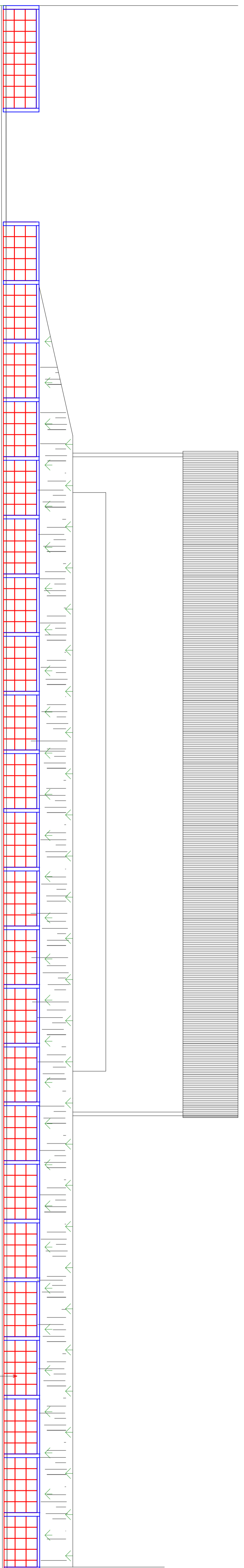

VISTA FRONTAL

Escala 1/125

PADRONIZAÇÃO DOS BLOCOS

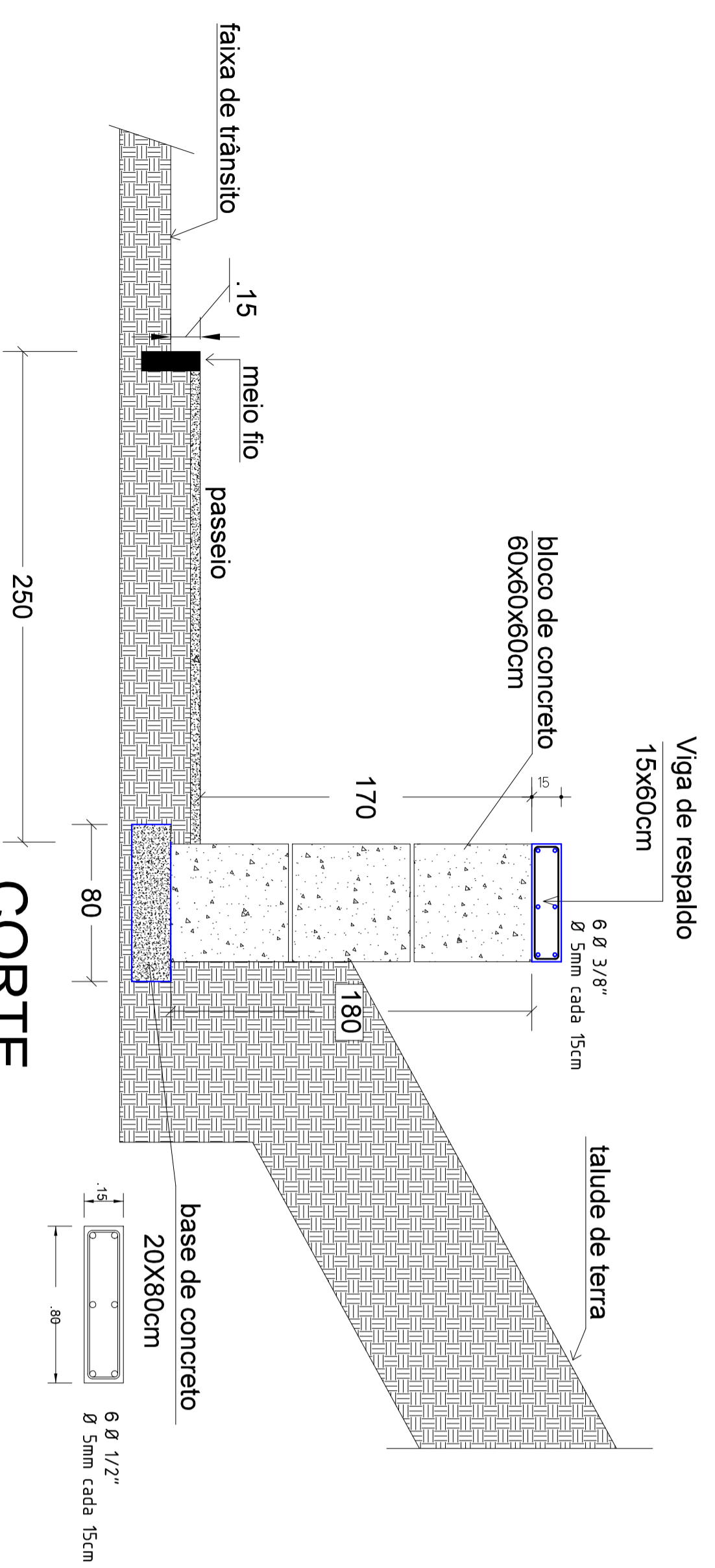

CORTE

Escala 1/25

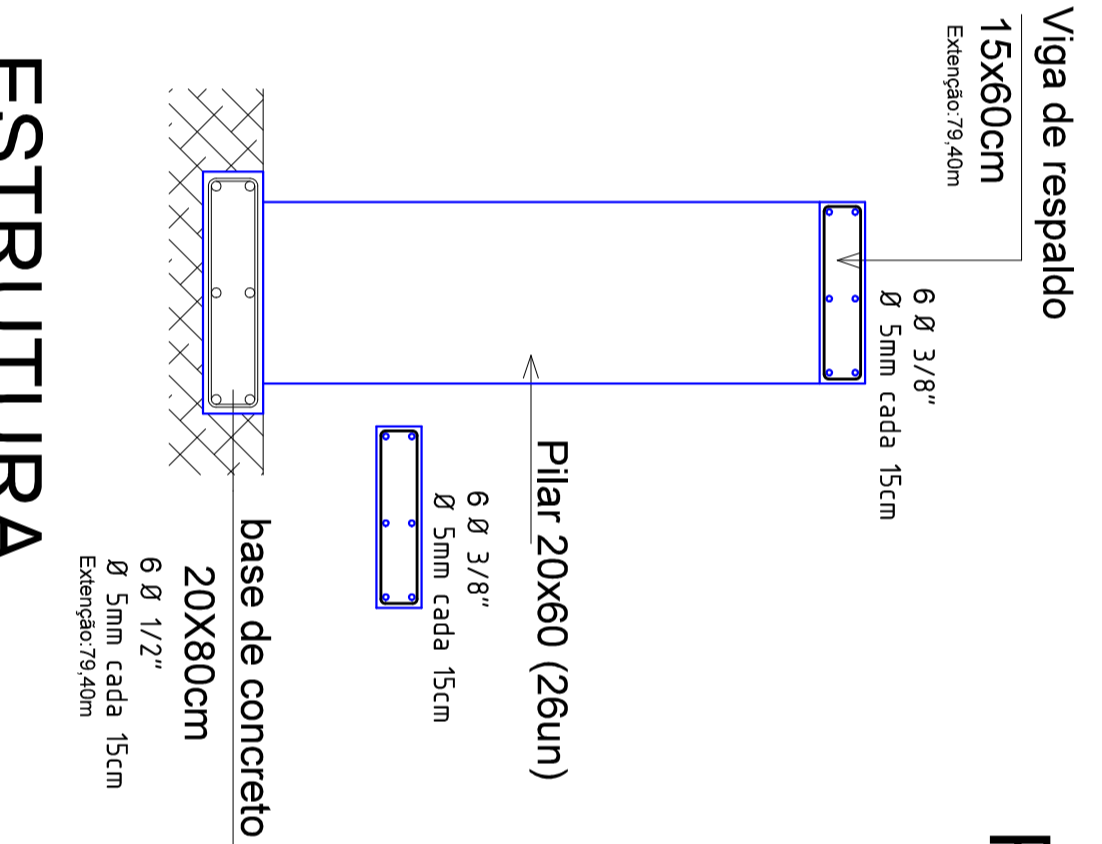

ESTRUTURA

Escala 1/25

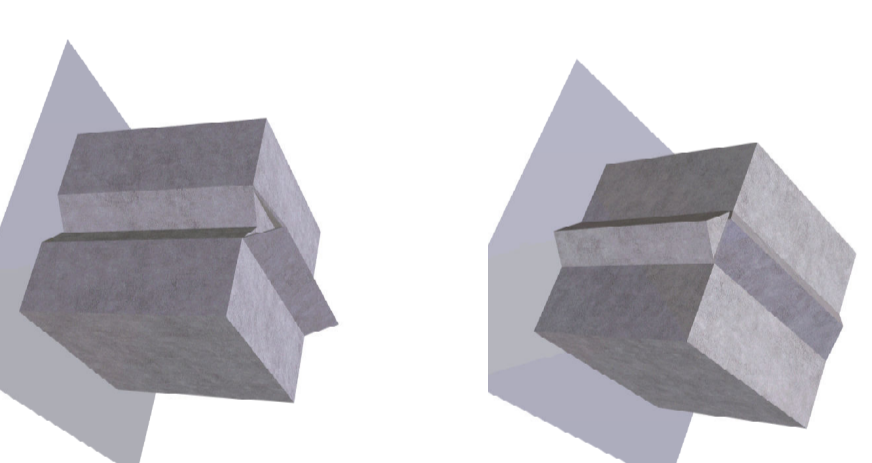

		Rua Pinheiro Lúceli 114 Bairro São Carlos - RS CEP 97200-000 CRI nº 011/CREA/RS 098970/D Fone: 51 3203 1344	
Título: PROJETO DE MURO DE CONTENÇÃO EM BLOCOS DE CONCRETO		PRONOME: 01	
Referência: PLANILHAS DE DETALHAMENTO AVENIDA ANGELO CALEFFI - EMEI ANGELO ROSA		ARQUIVO:	
Propriedade: PREFEITURA MUNICIPAL DE BENTONOVAS DE COTEGIPE - RS CNPJ nº 07.813.451/0001-42		Assinatura:	
Responsável Técnico Projeto: LUIS CARLOS BALESTRIN Eng. Civil CREA/RS 098970/D		Assinatura:	
Escala: INDICADA		Assinatura:	
Data: SET / 2017		Assinatura:	